Reig Jofre apuesta por la Salud Articular

La compañía farmacéutica Reig Jofre refuerza sus áreas terapéuticas de productos de especialidad con la inclusión del área de **Salud y Dolor Articular.**

El ejercicio físico, la edad y el sobrepeso, condicionan la elevada prevalencia de la artrosis en las sociedades desarrolladas. El individuo de hoy vive más tiempo, practica más deporte y es más proclive a que su peso corporal se sitúe por encima de lo conveniente. Se estima que entre el 5% y el 20% de la población padece artrosis, alcanza hasta el 80% en pacientes mayores de 65 años en países industrializados, y en España 7 millones de personas se ven afectadas por algún tipo de artropatía, la mayoría mujeres.

Conscientes de que la enfermedad osteoarticular es una de las de mayor prevalencia a nivel mundial, Reig Jofre apuesta decididamente por contribuir a mejorar la salud de las personas en el ámbito del dolor articular, desarrollando tanto el mercado de la prevención y cuidado de la salud de nuestras articulaciones y el alivio sintomático, como tratando de frenar la progresión de la artrosis, completando las soluciones disponibles en el tratamiento de la patología artrósica.

En el tratamiento de una enfermedad crónica como la artrosis es necesario contemplar no sólo el alivio sintomático de los pacientes a corto plazo, sino un abordaje más global de la enfermedad que no comprometa su seguridad a largo plazo. El uso crónico de tratamientos comúnmente usados como antiinflamatorios y analgésicos conlleva a efectos adversos a nivel gastrointestinal, cardiovascular, renal, hepático y a un posible incremento de la mortalidad.

En consecuencia, las recomendaciones vigentes de las sociedades médicas de atención primaria, de reumatología, de cirugía ortopédica y de traumatología avalan el uso de un grupo de fármacos en el manejo de la artrosis, conocidos como Sysadoas por sus siglas en inglés (*Symptomatic Slow Acting Drug for OsteoArthritis*).

Los Sysadoas (protectores de las articulaciones a base de condroitín sulfato, sulfato de glucosamina y ácido hialurónico, principalmente), son un grupo de fármacos de acción sintomática lenta, que tiene la particularidad de presentar un inicio de acción a las 2 o 3 semanas del comienzo del tratamiento y cuyo efecto se prolonga durante algunos meses después de la supresión del mismo.

Numerosos ensayos clínicos demuestran que estos fármacos son la opción terapéutica a largo plazo en pacientes artrósicos, con una demostrada disminución del dolor, mejora de la capaci-

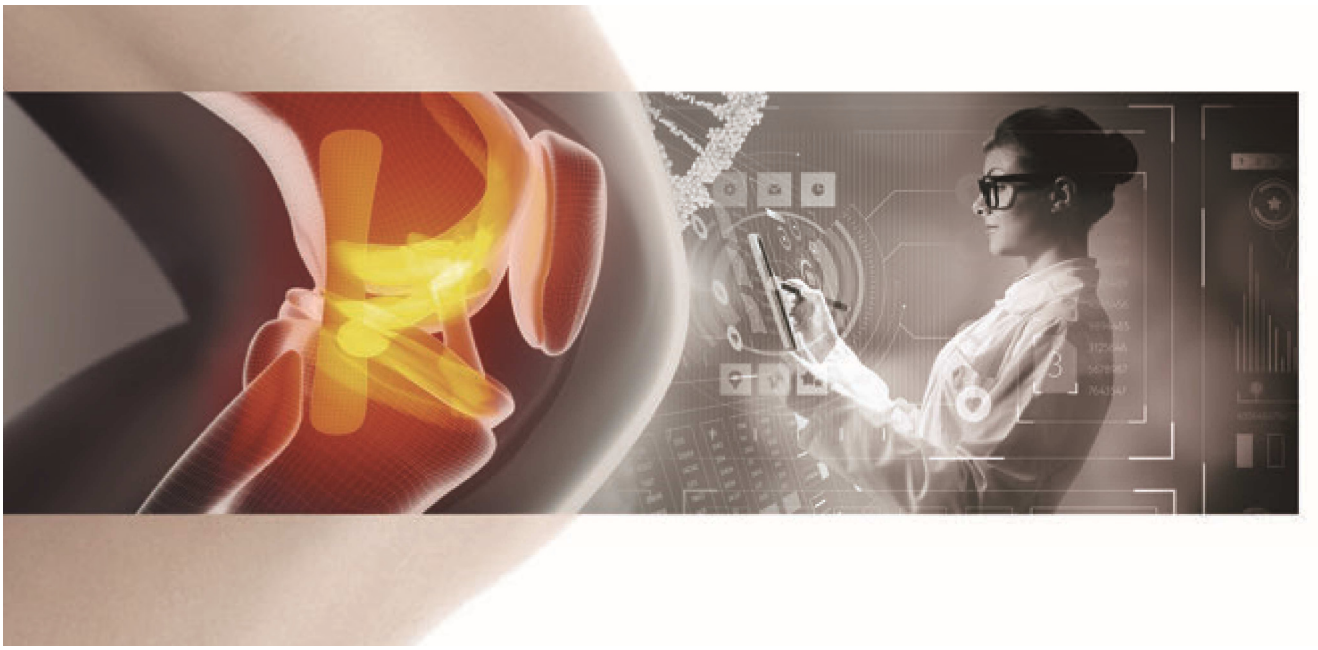

dad funcional y reducción de la progresión de la enfermedad con un excelente perfil de seguridad.

Fruto de la adquisición de las carteras de productos especializada en salud articular de productos acabados farmacéuticos y nutracéuticos para el tratamiento de la artrosis y otras artropatías, Reig Jofre amplía su cartera de productos con medicamentos y productos sanitarios basados en el *condroitín sulfato,* el sulfato de *glucosamina,* la combinación de ambos y el *ácido hialurónico,* entre los que destacan las marcas líderes en el mercado español Condrosan y Droglican, ampliamente conocidas por prescriptores y pacientes, y con fuerte presencia en mercados europeos como Francia, Finlandia y Portugal, principalmente.

Reig Jofre diversifica, por tanto, la división de productos de especialidad con una nueva área terapéutica, **Salud y Dolor Articular,** segmento en crecimiento a nivel mundial, que se unirá a las ya existentes de Salud de la Piel, Cabello y Uñas; y, Salud de la Mujer.

Algunos de los hitos alcanzados en 2019

- A principios de 2019 se colocó la **Primera Piedra** del nuevo edificio *state-of-the-art* equipado con tecnología de aisladores y que concluirá a finales de 2020. Tras la inversión de 30 millones de euros la planta triplicará su capacidad productiva en inyectables estériles y permitirá abordar el desarrollo y fabricación, tanto de productos innovadores de origen químico o biológico, como de biosimilares y la creación de empleo altamente cualificado.
- Reig Jofre llevó a cabo una **ampliación de capital** por un importe de 24 millones de euros para financiar su plan de expansión. La ampliación dio entrada en la base accionarial de Reig Jofre al **Family Office Onchena** y al fondo de inversión suizo **Quaero Capital,** entre otros.
- Se inició la comercialización en **Corea del Sur** de **remifentanilo inyectable,** anestésico de última generación de uso hospitalario, tras un exigente proceso de registro sujeto a complejos requisitos en cuanto a la fabricación, importación y distribución de sustancias controladas y tras la aprobación de la planta productiva por parte de la Agencia Gubernamental del Medicamento de Corea, (KFDA-Korean Food and Drug Administration). Reig Jofre produce en la planta de inyectables estériles y liofilizados de Barcelona, el 30% del suministro mundial de viales inyectables de remifentanilo.
- **Reig Jofre Europe,** filial de Reig Jofre establecida en Singapur para la expansión de la compañía en el Sudeste Asiático, lanza en **Myanmar** dos antibióticos inyectables de uso hospitalario para combatir infecciones bacterianas de amplio espectro. Estos productos farmacéuticos, VancoSala y Salaclav, son casos de éxito de la especialización en inyectables estériles del área de tecnologías farmacéuticas, en la que el dominio de las plataformas farmacéuticas en la producción de medicamentos aporta un valor añadido de seguridad con calidad europea.
- Reig Jofre inicia cotización en el **Ibex Small Cap.** El Comité Asesor Técnico de los Índices Ibex aprobó la inclusión de los valores de Reig Jofre (RJF) en el Ibex Small Cap, índice referente nacional e internacional de la evolución bursátil de las compañías españolas de pequeña capitalización.